



lacto

株式会社ラクト・ジャパン  
決算説明補足資料  
2021年11月期



apan

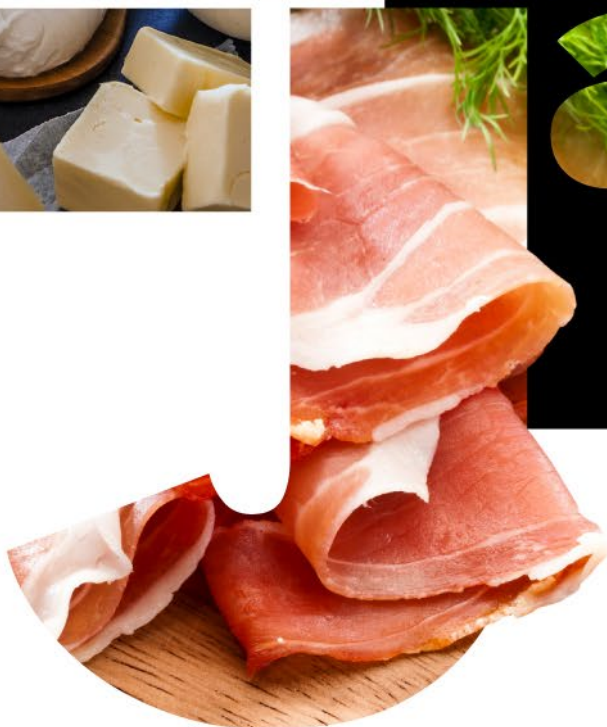

|   |                  |     |
|---|------------------|-----|
| 1 | 連結業績概要           | P.3 |
| 2 | 事業別売上高           | P.4 |
| 3 | 事業別取扱数量          | P.5 |
| 4 | 連結貸借対照表          | P.6 |
| 5 | 2022年11月期 連結業績予想 | P.7 |

# 1. 連結業績概要

(単位：百万円)

|                   | 2020.11期 | 2021.11期 |        |         |
|-------------------|----------|----------|--------|---------|
|                   |          | 実績       | 増減額    | 増減率 (%) |
| 売上高               | 110,837  | 110,883  | 45     | 0.0     |
| 経常利益              | 2,780    | 2,681    | △98    | △3.6    |
| 売上高経常利益率 (%)      | 2.5      | 2.4      | -      | -       |
| (経常利益に含まれる為替影響額※) | 29       | △77      | -      | -       |
| 親会社株主に帰属する当期純利益   | 2,062    | 1,959    | △103   | △5.0    |
| 売上高当期純利益率 (%)     | 1.9      | 1.8      | -      | -       |
| 1株当たり当期純利益 (円)    | 209.47   | 198.73   | △10.74 |         |
| 為替レート (円/USD)     | 107.27   | 108.97   | 1.70   |         |
| 為替レート (円/EUR)     | 121.40   | 129.68   | 8.28   |         |

(注) 財務数値の表示は端数切捨て。

※ 経常利益に含まれる為替影響額：当社は為替予約の会計処理について原則的な方法を採用しており、各利益段階において為替変動による影響を受けることがあります。仕入計上がされているものの、売上計上時期が翌四半期に行われた場合には、営業外収益に為替差損益のみが先行して計上され経常利益に反映されることがあります。

## 2. 事業別売上高

(単位：百万円)

|                      | 2020.11期 |        |         | 2021.11期 |        |         | 2022年<br>11月期 |
|----------------------|----------|--------|---------|----------|--------|---------|---------------|
|                      | 上期       | 下期     | 通期      | 上期       | 下期     | 通期      | 通期<br>予想      |
| <b>乳原料・チーズ</b>       | 39,927   | 38,402 | 78,330  | 36,952   | 39,528 | 76,481  | 85,000        |
| 前年同期間比(%)            | △6.4     | △9.7   | △8.1    | △7.5     | 2.9    | △2.4    | 11.1          |
| <b>食肉加工品</b>         | 6,107    | 5,788  | 11,895  | 6,769    | 7,509  | 14,278  | 15,000        |
| 前年同期間比(%)            | 0        | △6.3   | △3.1    | 10.8     | 29.7   | 20.0    | 5.1           |
| <b>アジア (乳原料販売)</b>   | 10,138   | 6,886  | 17,025  | 6,809    | 8,944  | 15,754  | 18,000        |
| 前年同期間比(%)            | 38.8     | △21.1  | 6.2     | △32.8    | 29.9   | △7.5    | 14.3          |
| <b>アジア (チーズ製造販売)</b> | 1,352    | 1,542  | 2,895   | 1,689    | 1,634  | 3,324   | 3,650         |
| 前年同期間比(%)            | 5.3      | 12.9   | 9.2     | 24.9     | 6.0    | 14.8    | 9.8           |
| <b>その他</b>           | 385      | 305    | 690     | 427      | 617    | 1,044   | 4,350         |
| 前年同期間比(%)            | 12.2     | 6.6    | 9.7     | 10.8     | 102.3  | 51.2    | 316.4         |
| <b>売上高合計</b>         | 57,912   | 52,925 | 110,837 | 52,648   | 58,235 | 110,883 | 126,000       |
| 前年同期間比(%)            | 0.3      | △10.4  | △5.1    | △9.1     | 10.2   | 0.0     | 13.6          |

(数値の表示は端数切捨て)

### 3. 事業別取扱数量

(単位：MT)

|                      | 2020.11期 |        |         | 2021.11期 |        |         | 2022年<br>11月期 |
|----------------------|----------|--------|---------|----------|--------|---------|---------------|
|                      | 上期       | 下期     | 通期      | 上期       | 下期     | 通期      | 通期<br>予想      |
| <b>乳原料・チーズ</b>       | 98,294   | 93,280 | 191,575 | 91,993   | 92,364 | 184,358 | 190,000       |
| 前年同期間比(%)            | △1.8     | △10.3  | △6.1    | △6.4     | △1.0   | △3.8    | 3.1           |
| <b>食肉加工品</b>         | 11,453   | 10,471 | 21,925  | 12,567   | 13,132 | 25,699  | 28,300        |
| 前年同期間比(%)            | 9.0      | △5.0   | 1.8     | 9.7      | 25.4   | 17.2    | 10.1          |
| <b>アジア (乳原料販売)</b>   | 34,921   | 25,238 | 60,159  | 22,690   | 25,126 | 47,817  | 50,000        |
| 前年同期間比(%)            | 25.2     | △21.2  | 0.4     | △35.0    | △0.4   | △20.5   | 4.6           |
| <b>アジア (チーズ製造販売)</b> | 1,983    | 2,213  | 4,197   | 2,334    | 2,301  | 4,635   | 5,000         |
| 前年同期間比(%)            | 9.9      | 14.5   | 12.3    | 17.6     | 4.0    | 10.4    | 7.9           |

(数値の表示は端数切捨て)

# 4. 連結貸借対照表

(単位：百万円)

|                 | 2020.11月末     | 2021.11月末     | 増減額          |
|-----------------|---------------|---------------|--------------|
| <b>流動資産</b>     | <b>40,623</b> | <b>50,018</b> | <b>9,394</b> |
| 現金及び預金          | 5,004         | 5,510         | 506          |
| 受取手形及び売掛金       | 13,849        | 19,277        | 5,427        |
| 棚卸資産            | 21,383        | 24,839        | 3,455        |
| 流動資産その他         | 386           | 390           | 4            |
| <b>固定資産</b>     | <b>2,746</b>  | <b>2,881</b>  | <b>135</b>   |
| 有形固定資産          | 690           | 709           | 18           |
| 無形固定資産          | 20            | 44            | 24           |
| 投資その他の資産        | 2,035         | 2,128         | 92           |
| <b>資産合計</b>     | <b>43,369</b> | <b>52,899</b> | <b>9,529</b> |
| 買掛金             | 9,739         | 12,202        | 2,462        |
| 有利子負債           | 14,314        | 19,531        | 5,217        |
| 負債その他           | 1,724         | 1,587         | △137         |
| <b>負債合計</b>     | <b>25,777</b> | <b>33,320</b> | <b>7,543</b> |
| <b>純資産</b>      | <b>17,592</b> | <b>19,578</b> | <b>1,986</b> |
| <b>負債・純資産合計</b> | <b>43,369</b> | <b>52,899</b> | <b>9,529</b> |

(財務数値の表示は端数切捨て、内訳は主要項目のみ記載)

## 主な増減要因

### 受取手形及び売掛金の増加

### 棚卸資産の増加

- 相場上昇に備えた顧客からの受注増に伴う商品（チーズ）の増加。
- 国産原料の需給緩和対策事業に関連した商品の増加。

### 買掛金の増加

- 棚卸資産の増加理由と同様

### 有利子負債の増加

- 運転資金の増加にともなう短期借入金とCPの増加。

(単位：百万円)

|                 | 2021.11期<br>実績 | 2022.11期 |                       |
|-----------------|----------------|----------|-----------------------|
|                 |                | 予想       | 対前期比<br>増減<br>増減率 (%) |
| 売上高             | 110,883        | 126,000  | 15,116<br>13.6        |
| 経常利益            | 2,681          | 2,900    | 218<br>8.1            |
| 売上高経常利益率 (%)    | 2.4            | 2.3      | -<br>-                |
| 親会社株主に帰属する当期純利益 | 1,959          | 2,100    | 140<br>7.2            |
| 売上高当期純利益率 (%)   | 1.8            | 1.7      | -<br>-                |
| 1株当たり当期純利益 (円)  | 198.73         | 212.95   | 14.22                 |
| 1株当たり配当金 (円)    | 32.00          | 37.00    | 5.00                  |

## ご注意事項

本資料には、当社の戦略や見通しなど将来の業績に関する記述が含まれております。これらは現時点における当社の判断に基づくものであり、リスクや不確実性を含んでおります。経営環境の変化など、さまざまな要因により変更されることがあります。あらかじめご了承ください。